ÉTAT D'AVANCEMENT DES OPÉRATIONS SUR LE RÉSEAU SEINE-ESCAUT

MARS 2024

VOORTGANG VAN DE WERKZAAMHEDEN AAN HET SEINE-SCHELDE NETWERK
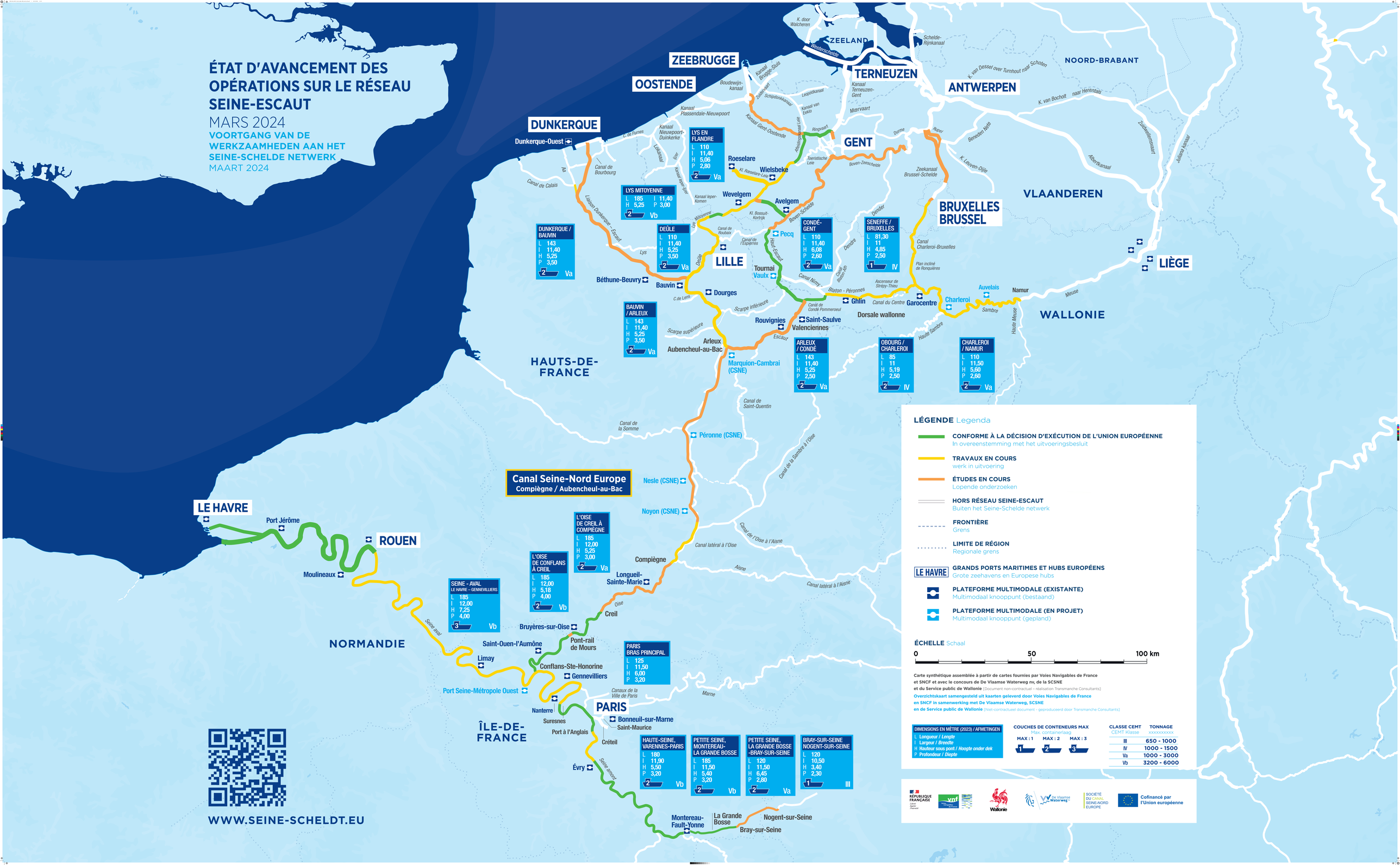
MAART 2024